

# 소방시설 자체점검 점검자 온라인 경력증명서 발급신청 개인 매뉴얼



사단법인

한국소방시설관리협회

Korea Fire Protection System Management Association



# 소방시설 자체점검 점검자 온라인 경력증명서 발급 사용자 매뉴얼

01. 메인 화면 소개	01 - 02p
02. 경력증명서 발급 안내	03 - 05p

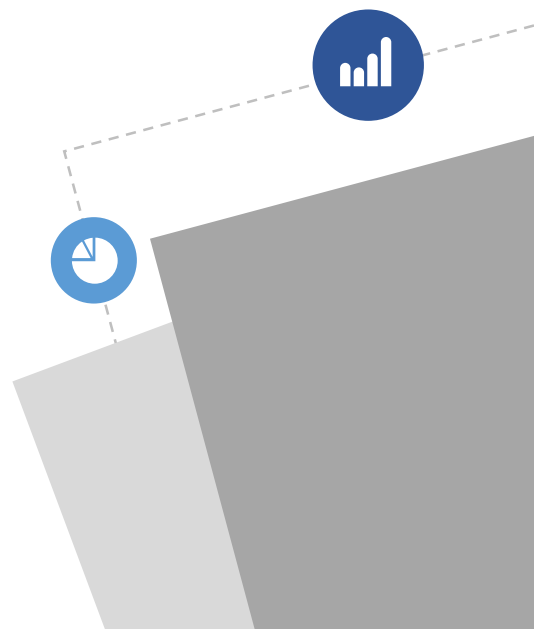

# 01. 메인 화면 소개

## I. 홈페이지 접속 안내

한국소방시설관리협회

종합정보시스템

온라인경력신고시스템

홈

로그인

회원가입

KFMA

온라인경력신고시스템

경력관리안내

경력신고

증명서발급

근무처확인요청

알림마당

신규신청

소방시설 자체점검 점검자 신규 신청

신규신청 →

변경신청

소방시설 자체점검 점검자 경력변경 신청

변경신청 →

수첩(재)발급

점검자 경력수첩의 분실, 훼손 또는 성명/생년월일 정정 시 신청

경력수첩(재)발급

경력관리를 받은 사람이 수첩을 재발급 받고자 하는 경우

수첩(재)발급신청 →

Click

경력신고 처리현황

1

경력증명서 발급

경력증명서 원본확인

경력수첩 진위확인

경력관리 수수료납부

발급신청(개인)

홈 > 증명서발급 > 발급신청(개인)

기술자 정보

성명	정소방	생년월일	1234.56.78.
기술등급	고급	수첩발급번호	0000-00-000000E
전화번호	02-532-1191	휴대전화번호	02-532-1191
주소	(06573) 서울특별시 서초구 방배로 25길 17, 502호 (방배동 대한빌딩, 한국소방시설관리협회)		

증명서 신청

신청일자	증명서 종류	발급용도	제출기관	신청매수	-
2023.11.08	소방시설 자체점검 점검자 경력증명서			1	<div>저장</div>
합계				1부	2,400원

발급하기

- ① 한국소방시설관리협회 온라인경력신고시스템에 접속 후 경력증명서 발급 메뉴를 선택합니다.
- ② 발급신청(개인) 페이지에서 기술자정보 확인 후 발급용도, 제출기관 입력 후 

저장

 합니다.
- ③ 

발급하기

 를 선택합니다.

# 01. 메인 화면 소개

## I. 홈페이지 접속 안내

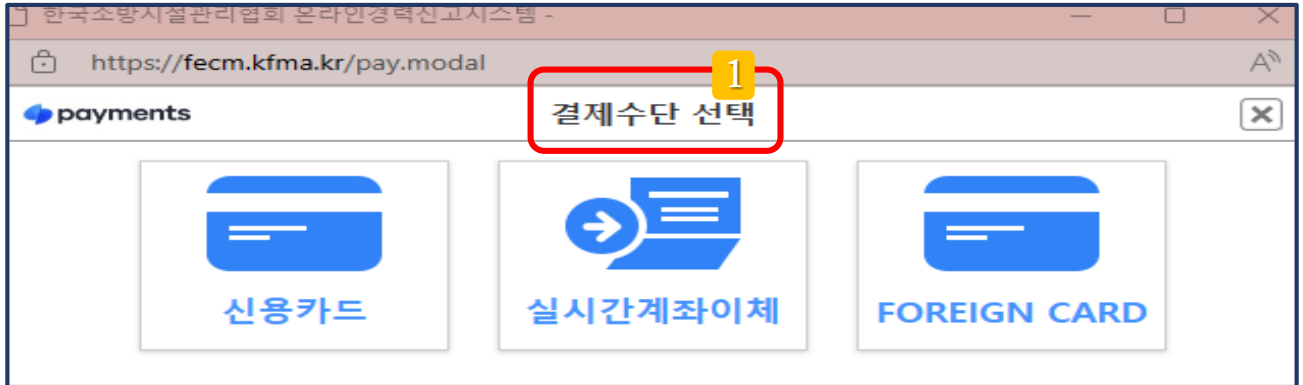

- ① 결제수단을 선택하여 증명서 발급 수수료를 결제합니다.
- ② 수수료 납부까지 완료되면 발급내역에서 신청 증명서 확인이 가능합니다.
- ③ **미리보기** 인쇄는 발행번호가 없으며, 진본이 아닙니다.

**인쇄** 로 증명서를 저장 발급 받습니다.

# 02. 경력증명서 발급 안내

## I. 경력증명서 진본으로 인쇄하기

증명서 출력

안내사항

- 1. PDF의 진본 확인을 위해서는 증명서를 Acrobat Reader로 열어야 합니다. 아래 링크에서 Acrobat Reader를 설치하시기 바랍니다.
- Acrobat Reader 다운로드 링크 : <https://get.adobe.com/kr/reader/>
- 2. PDF의 진본 확인을 위해서 진본확인 프로그램 .exe파일을 다운로드 받아 pc에 설치하셔야 합니다.
- 진본확인 프로그램 exe파일 - 64 bit 다운로드 / 32 bit 다운로드  
(드래그 파일이 모두 설치와 동일하므로 해당 증명서 다운로드를 클릭하여 증명서를 다운 받으시기 바랍니다.)
- ※ 반드시 증명서 미리보기 창에서 출력버튼이 아닌 저장 버튼으로 파일을 저장 후 Acrobat Reader로 열어야 합니다!

증명서 다운로드

닫기

Click

4



소방시설 자체점검 점검자 경력증명서

(제1쪽 / 총 2 쪽)

발행번호 A1BC2D-HI34JK-5LMNO6

수첩번호	0000-0000-00000E	등급구분	고급
성명	정소방	생년월일	1234.56.78.
주소	(06573) 서울특별시 서초구 방배로 25길 17, 502호 (방배동 대한빌딩)	전화번호	02-532-1191
국가기술자격	종목 및 등급	자격번호	합격연월일
학력	졸업연월일	학교명	학과(전공)
	1993.02.05	광주보건대학교	안경광학과
			학위
			전문학사

- ① 인쇄 를 선택하면 증명서 출력을 위한 프로그램 설치 팝업이 활성화됩니다.
- ② Acrobat Reader, PDF진본확인 프로그램 2가지 모두 설치합니다.
- ③ 증명서 다운로드 로 경력증명서 인쇄 팝업을 활성화 합니다.
- ④ 인쇄 팝업이 활성화되면 경력증명서를 저장합니다.

인쇄화면에서 저장하지 않고 바로 출력 할 경우 진본이 아닙니다.  
반드시 매뉴얼대로 저장 후 인쇄 진행 바랍니다.  
미검증본으로 잘못 인쇄할 경우 재인쇄 불가능 !!



# 02. 경력증명서 발급 안내

## I. 경력증명서 진본으로 인쇄하기

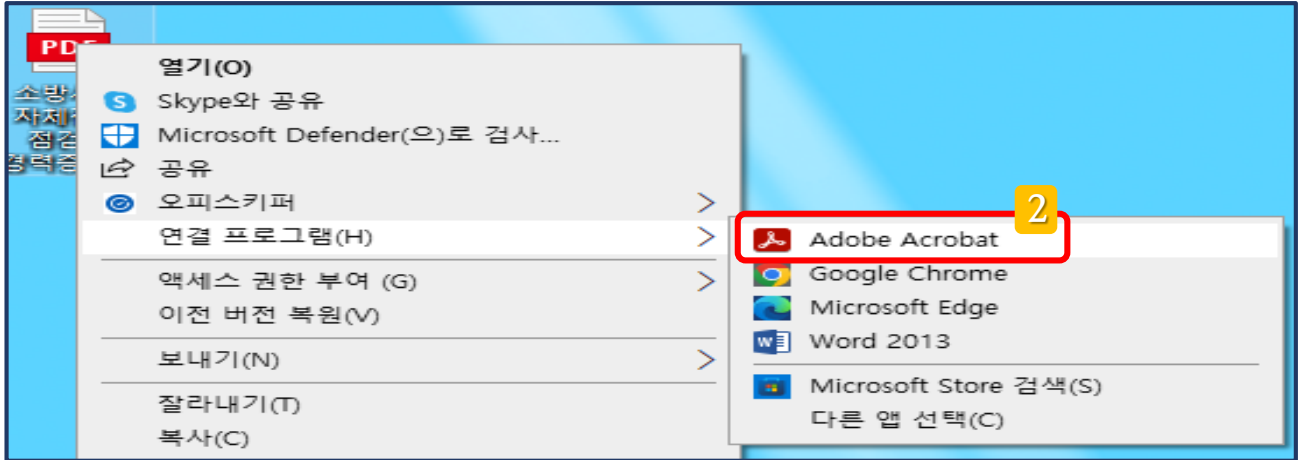

 3 → 한국소방시설관리협회 경력증명서 발급신청 등에 관한 기준 [별지 제10호차244]

소방시설 자체점검 점검자 경력증명서 (제1쪽 / 총 2 쪽)

발행번호 0000-0000-00000E

수검번호	0000-0000-00000E	등급구분	고급
성명	정성명	생년월일	1234.56.78.
주소	(00000) 서울특별시 서초구 양재로 25길 17, 502 2 (양재동, 신원빌딩)	전화번호	02-532-1191

국가기술자격	종목 및 등급	자격번호	합격연월일

학력	졸업연월일	학교명	학급(연급)	학위
	0000.00.00.	00	00	전문학사

교육	기간	종류	수료번호	교육기관명

상훈·제재	연월일	종류	상훈·제재 기관	근거

기술경력	근무기간	근무처명	직위	담당업무	업무분야	환산경력
	0000.00.00-0000.00.00	○○소방		점검	전기·기계	○
	0000.00.00-0000.00.00	○○소방		점검	전기·기계	○

「자격수령 및 경력수령의 발급절차 등에 관한 기준」 제4조에 따른 소방시설 자체점검 점검자의 경력에  
취와 같음을 확인합니다.

2023년 11월 08일

한국소방시설관리협회장 

210mm×297mm[표상지(80g/㎡) 또는 등용지(80g/㎡)]

① 증명서를 PC에 저장합니다.

② 저장된 파일을 오른쪽 마우스로 클릭 ➡ 연결 프로그램 ➡ Adobe Acrobat 선택

③ Adobe Acrobat Reader 프로그램으로 경력증명서가 활성화 되면

발행번호, 진본 표시, 협회 직인이 정상 첨부되며, 내용 확인 후 해당 증명서를 출력 합니다.

# 02. 경력증명서 발급 안내

## II. 미리보기와 진본 차이

■ 자격수첩 및 경력수첩의 발급절차 등에 관한 기준 [별지 제10호의2서식]

소방시설 자체점검 점검자 경력증명서

(제1쪽 / 총 2 쪽)

발행번호 0000-0000-00000E

임시 미리보기 샘플입니다

수첩번호	0000-0000-00000E	등급구분	고급			
성명	정소방	생년월일	1234.56.78.			
주소	(06573) 서울특별시 서초구 방배로 25길 17, 502호 (방배동 대한빌딩)	전화번호	02-532-1191			
국가기술자격	종목 및 등급	자격번호	합격연월일			
학력	졸업연월일	학교명	학과(전공)	학위		
	0000.00.00.	00 대학교	00 학과	전문학사		
교육	기간	종류	수료번호	교육기관명		
상훈·제재	연월일	종류	상훈·제재 기관	근거		
기술경력	근무기간	근무처명	직위	담당업무	업무분야	환산경력
	0000.00.00~0000.00.00	○○소방		점검	전기·기계	0년
	0000.00.00~0000.00.00	○○소방		점검	전기·기계	0년

「자격수첩 및 경력수첩의 발급절차 등에 관한 기준」 제4조에 따른 소방시설 자체점검 점검자의 자격이 위와 같음을 확인합니다.

2023년 11월 08일

한국소방시설관리협회장

210mm×297mm[백상지(80g/㎡) 또는 중량지(80g/㎡)]

■ 자격수첩 및 경력수첩의 발급절차 등에 관한 기준 [별지 제10호의2서식]

소방시설 자체점검 점검자 경력증명서

(제1쪽 / 총 2 쪽)

발행번호 0000-0000-00000E

수첩번호	0000-0000-00000E	등급구분	고급			
성명	정소방	생년월일	1234.56.78.			
주소	(06573) 서울특별시 서초구 방배로 25길 17, 502호 (방배동 대한빌딩)	전화번호	02-532-1191			
국가기술자격	종목 및 등급	자격번호	합격연월일			
학력	졸업연월일	학교명	학과(전공)	학위		
	0000.00.00.	00	00	전문학사		
교육	기간	종류	수료번호	교육기관명		
상훈·제재	연월일	종류	상훈·제재 기관	근거		
기술경력	근무기간	근무처명	직위	담당업무	업무분야	환산경력
	0000.00.00~0000.00.00	○○소방		점검	전기·기계	0년
	0000.00.00~0000.00.00	○○소방		점검	전기·기계	0년

「자격수첩 및 경력수첩의 발급절차 등에 관한 기준」 제4조에 따른 소방시설 자체점검 점검자의 자격이 위와 같음을 확인합니다.

2023년 11월 08일

한국소방시설관리협회장

210mm×297mm[백상지(80g/㎡) 또는 중량지(80g/㎡)]

< 미리보기 인쇄한 경우 >

< 진본 인쇄 할 경우 >

- ① 미리보기는 발행번호,협회직인이 없으며 진본이 아닙니다.
- ② 정상적으로 발행 될 경우 해당 진본 인증을 확인할 수 있습니다.
- 미검증과 진본 표시 차이를 오른쪽과 같이 확인할 수 있습니다.



# CONTACT US.

## 사단법인 한국소방시설관리협회

Korea Fire Protection System Management Association

서울특별시 서초구 방배로 25길 17, 502호 (방배동 대한빌딩) (06573)

TEL : 02-532-1191 / FAX : 02-579-1194

E-mail : abc119@kfma.kr

상담가능시간 평일 9:00 ~ 18:00 (점심시간 12:00 ~ 13:00)

1  
STEP

### 개발

소방시설관리 등에 대한 기술개발 및 관리유지 능력을 향상

2  
STEP

### 발전

소방시설관리업의 건전한 발전과 사업의 육성 도모

3  
STEP

### 목적

국민의 생명 및 재산의 보호에 기여함을 목적으로 함





# 소방시설 자체점검 점검자 온라인 경력증명서 발급신청 사용자 매뉴얼

발행일 : 2023년 11월 발행  
발행처 : 한국소방시설관리협회

본 책자는 복제를 금지하고 있으며 판매나 기타 상업적인 용도로 사용할 수 없습니다.  
COPYRIGHTS© 비매품



사단법인

한국소방시설관리협회

Korea Fire Protection System Management Association